



*Comune
di Appignano*

LEGO CALENDARIO 2021



COSMARI SRL



COSMARI SRL

REGOLE GENERALI PER UNA BUONA RACCOLTA DIFFERENZIATA

RACCOLTA SACCHETTI PORTA A PORTA

da esporre, davanti la propria abitazione, dalle ore 7.00 alle ore 8.30 nei giorni indicati



SACCHETTO BLU

Plastica, lattine e barattolame metallico

MERCOLEDÌ e SABATO



SACCHETTO CARTA

Carta, Cartoncini, Giornali, Riviste, Tetrapak e simili

VENERDÌ

Usa sacchetti e scatole in carta e cartone a perdere



SACCHETTO GIALLO

Rifiuto Solido Urbano

Tutto quello che NON È differenziabile o recuperabile

LUNEDÌ

Contenitori STRADALI

da utilizzare secondo le proprie esigenze

VETRO

Barattoli, bottiglie (senza coperchi di metallo)



ORGANICO Frazione Umida

Avanzi di cibo, fiori recisi, fondi di caffè ecc.

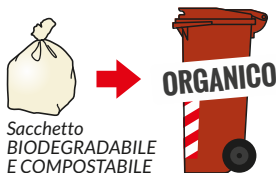

Sacchetto BIODEGRADABILE E COMPOSTABILE

CHI ABITA NELLE ZONE RURALI

Dovrà lasciare i propri sacchetti, seguendo il calendario, dalle ore 7.00 alle ore 10.00, all'incrocio con la strada pubblica e non sulla propria via privata. In alcune zone sono posizionati dei punti di conferimento dove depositare i sacchetti.

ATTENZIONE:

- 1 Prima di esporre i sacchetti con i rifiuti: verifica attentamente le giornate di raccolta e gli orari;
- 2 Verifica sempre che i sacchetti siano ben chiusi in modo tale che i materiali non si disperdano nell'ambiente o nel contenitore;
- 3 Non abbandonare i sacchetti vicino ai contenitori stradali;
- 4 Usa il cassonetto stradale di colore giallo solo per pannoloni, pannolini e presidi medici con ago (siringhe, insulina; ago per flebo) utilizzando qualsiasi sacchetto "a perdere";
- 5 Usa solo ed esclusivamente sacchetti in materiale biodegradabile e compostabile per la raccolta dei rifiuti organici domestici;
- 6 Le potature, gli sfalci del giardino e le foglie in piccole quantità, **max 15 Kg** vanno conferiti in un sacchetto riconoscibile a fianco del cassonetto marrone dell'umido solo ed esclusivamente **nelle serate di MERCOLEDÌ e VENERDÌ**.
- 7 Non introdurre nei sacchetti del multimateriale, oggetti come giocattoli, bacinelle, articoli di cancelleria e da ufficio in plastica. Non sono imballaggi recuperabili;
- 8 Controlla nel glossario che i materiali vengano separati correttamente, se hai dubbi chiama il numero verde;
- 9 Non utilizzare i cassonetti stradali per conferimenti non conformi.

NON ABBANDONARE RIFIUTI FUORI DAI CASSONETTI E RISPETTA ORARI E GIORNI DI CONFERIMENTO

ATTENZIONE:

Fino a quando saranno in vigore le norme anti contagio da Covid-19, smaltisci mascherine e guanti monouso, come anche la carta per usi igienici e domestici (es. fazzoletti, tovaglioli, carta in rotoli) nel sacchetto/contenitore giallo dei rifiuti indifferenziati.



VERRANNO EFFETTUATI CONTROLLI. GLI ABBANDONI ED I TRASGRESSORI SARANNO PUNITI CON MULTE

NUMERO VERDE 800.640.323

Dal lunedì al venerdì dalle 8.00 alle 14.00 sabato dalle 8.00 alle 12.00



Ricorda: è a tua disposizione anche il Centro di Raccolta

L'ingresso al centro di raccolta per il conferimento dei rifiuti è riservato esclusivamente alle utenze domestiche residenti del Comune di Appignano. Le utenze artigianali, industriali o professionali che si presentano con i mezzi aziendali dovranno certificare, sottoscrivendo apposita scheda, che trattasi di conferimento di rifiuti domestici provenienti dalla propria abitazione. Pertanto in fase di conferimento di qualsiasi rifiuto presso il centro di raccolta comunale, il soggetto che effettua lo smaltimento dello stesso, dovrà autocertificare, con apposito modulo, la provenienza del rifiuto nonché la propria residenza nel Comune di Appignano, al fine di evitare conferimenti impropri con aumenti di costi che ricadono sull'intera comunità Appignanese. Si chiede la collaborazione di tutta la cittadinanza.

Il Sindaco
Dott. Mariano Calamita

Si possono conferire i seguenti rifiuti: carta e cartone, plastica, vetro (bottiglie e lastre), ingombranti (poltrone, divani, materassi, ecc.), beni durevoli, RAEE (Rifiuti da Apparecchiature Elettriche ed Elettroniche), indumenti vari, verde e ramaglie in piccole quantità, oli vegetali, legnosi, ferrosi, alluminio, nel rispetto del regolamento comunale. È vietato conferire gli inerti.

Via Impianti Sportivi

Orario di apertura: Lunedì 10.00 - 13.00 • Mercoledì 16.00 - 19.00 • Sabato 9.00 - 13.00

DISTRIBUZIONE SACCHETTI

I sacchetti per la raccolta Porta a Porta potranno essere ritirati presso:

- Centro di Raccolta Comunale negli orari di apertura al pubblico.
- Supermercato Appignano srl, Via F. De Andrè
- Supermercato Camilletti Snc, Via Roma

Impariamo a leggere i simboli:

PLASTICA E BIOPLASTICA... GUARDALI BENE SEPARALI MEGLIO

Gli imballaggi in Plastica e Bioplastica sono diversi e vanno gestiti separatamente. Riconoscerli è facile, basta guardare i simboli. Fai una corretta raccolta differenziata! Separali nei contenitori della plastica e dell'umido.

	Polietilene tereftalato	→		MULTI MATERIALE
	Polietilene ad alta densità	→		MULTI MATERIALE
	Cloruro di polivinile	→		MULTI MATERIALE
	Polietilene a bassa densità	→		MULTI MATERIALE
	Polipropilene	→		MULTI MATERIALE
	Polistirene	→		MULTI MATERIALE
	Altre plastiche	→		MULTI MATERIALE

BIOPLASTICA			
per il conferimento della frazione umida			→ UMIDO

→ **RSU**
Rifiuti Solidi Urbani

= **RICICLABILE**

Vetro → **VETRO**

Alluminio → **MULTI MATERIALE**

Carta e Cartone → **CARTA**



Comune di Appignano
Tel. 0733.57378
Fax 0733.590076
poliziamunicipale@comune.appignano.mc.it
www.appignano.sinp.net



Tel. 0733.203504
Fax 0733.204014
infoporta@cosmarimc.it
www.raccoltaportaaporta.it

NUMERO VERDE 800.640.323

Dal lunedì al venerdì dalle 8.00 alle 14.00 sabato dalle 8.00 alle 12.00



GENNAIO 2021

PENSIERO DEL MESE....

La Terra è un immenso meraviglioso giardino, e prendersene cura induce a coltivare se stessi e il proprio giardino interiore.

contadino peruviano

Febbraio 2021

LUN	MAR	MER	GIO	VEN	SAB	DOM
1	2	3	4	5	6	7
8	9	10	11	12	13	14
15	16	17	18	19	20	21
22	23	24	25	26	27	28

note:



LEGENDA:

- SACCO BLU
Multimateriale
mercoledì e sabato
dalle 7.00 alle 8.30
- SACCO GIALLO
RSU - Rifiuti Indifferenziati
lunedì dalle 7.00 alle 8.30
- SACCO / SCATOLA CARTA
Carta e Cartone
venerdì dalle 7.00 alle 8.30

NUMERO VERDE 800.640.323

Dal lunedì al venerdì dalle 8.00 alle 14.00
sabato dalle 8.00 alle 12.00

1 VEN	○	Primo dell'Anno
2 SAB	●	
3 DOM		
4 LUN	●	
5 MAR		
6 MER	●	Epifania
7 GIO		
8 VEN	○	
9 SAB	●	
10 DOM		
11 LUN	●	
12 MAR		
13 MER	●	
14 GIO		
15 VEN	○	
16 SAB	●	
17 DOM		
18 LUN	●	
19 MAR		
20 MER	●	
21 GIO		
22 VEN	○	
23 SAB	●	
24 DOM		
25 LUN	●	
26 MAR		
27 MER	●	Giorno della Memoria
28 GIO		
29 VEN	○	
30 SAB	●	
31 DOM		

PENSIERO DEL MESE....

*La natura tende sempre ad agire
nella maniera più semplice*

Bernoulli

Marzo 2021

LUN	MAR	MER	GIO	VEN	SAB	DOM
1	2	3	4	5	6	7
8	9	10	11	12	13	14
15	16	17	18	19	20	21
22	23	24	25	26	27	28
29	30	31				

note:

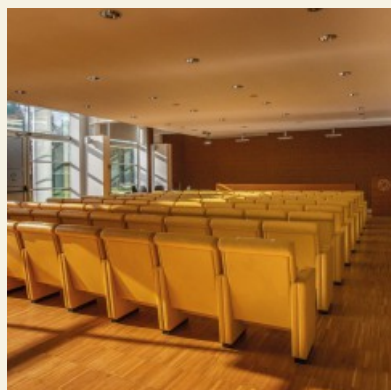

LEGENDA:

- **SACCO BLU**
Multimateriale
mercoledì e sabato
dalle 7.00 alle 8.30
- **SACCO GIALLO**
RSU - Rifiuti Indifferenziati
lunedì *dalle 7.00 alle 8.30*
- **SACCO / SCATOLA CARTA**
Carta e Cartone
venerdì *dalle 7.00 alle 8.30*

NUMERO VERDE 800.640.323

*Dal lunedì al venerdì dalle 8.00 alle 14.00
sabato dalle 8.00 alle 12.00*

1 LUN	●	
2 MAR		
3 MER	●	
4 GIO		
5 VEN	●	
6 SAB	●	
7 DOM		
8 LUN	●	
9 MAR		
10 MER	●	
11 GIO		Giovedì Grasso
12 VEN	●	
13 SAB	●	
14 DOM		San Valentino
15 LUN	●	
16 MAR		Martedì Grasso
17 MER	●	
18 GIO		
19 VEN	●	
20 SAB	●	
21 DOM		
22 LUN	●	
23 MAR		
24 MER	●	
25 GIO		
26 VEN	●	
27 SAB	●	
28 DOM		



MARZO 2021

PENSIERO DEL MESE....

I grandi rinnovamenti non vengono mai dall'alto, ma dal basso, come gli alberi non crescono dal cielo, ma dalla loro terra, per quanto i loro semi cadano in origine dall'alto.

Carl Gustav Jung

Aprile 2021

LUN	MAR	MER	GIO	VEN	SAB	DOM
			1	2	3	4
5	6	7	8	9	10	11
12	13	14	15	16	17	18
19	20	21	22	23	24	25
26	27	28	29	30		

note:



LEGENDA:

- **SACCO BLU**
Multimateriale
mercoledì e sabato
dalle 7.00 alle 8.30
- **SACCO GIALLO**
RSU - Rifiuti Indifferenziati
lunedì *dalle 7.00 alle 8.30*
- **SACCO / SCATOLA CARTA**
Carta e Cartone
venerdì *dalle 7.00 alle 8.30*

NUMERO VERDE 800.640.323

Dal lunedì al venerdì dalle 8.00 alle 14.00
sabato dalle 8.00 alle 12.00

1 LUN	●
2 MAR	
3 MER	●
4 GIO	
5 VEN	●
6 SAB	●
7 DOM	
8 LUN	●
9 MAR	
10 MER	●
11 GIO	
12 VEN	●
13 SAB	●
14 DOM	
15 LUN	●
16 MAR	
17 MER	●
18 GIO	
19 VEN	●
20 SAB	●
21 DOM	
22 LUN	●
23 MAR	
24 MER	●
25 GIO	
26 VEN	●
27 SAB	●
28 DOM	
29 LUN	●
30 MAR	
31 MER	●

Festa di San Giuseppe
Festa del Papà

Domenica delle Palme



APRILE 2021

PENSIERO DEL MESE....

*Vivere il presente con riguardo
per il passato pensando al futuro*

Maggio 2021

LUN	MAR	MER	GIO	VEN	SAB	DOM
					1	2
3	4	5	6	7	8	9
10	11	12	13	14	15	16
17	18	19	20	21	22	23
24 31	25	26	27	28	29	30

note:

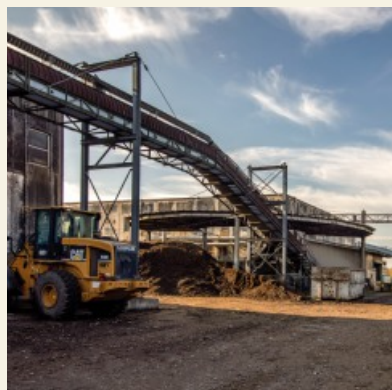

LEGENDA:

- SACCO BLU
Multimateriale
mercoledì e sabato
dalle 7.00 alle 8.30
- SACCO GIALLO
RSU - Rifiuti Indifferenziati
lunedì dalle 7.00 alle 8.30
- SACCO / SCATOLA CARTA
Carta e Cartone
venerdì dalle 7.00 alle 8.30

NUMERO VERDE 800.640.323

Dal lunedì al venerdì dalle 8.00 alle 14.00
sabato dalle 8.00 alle 12.00

1	GIO	
2	VEN	●
3	SAB	●
4	DOM	Pasqua
5	LUN	● Lunedì dell'Angelo
6	MAR	
7	MER	●
8	GIO	
9	VEN	●
10	SAB	●
11	DOM	
12	LUN	●
13	MAR	
14	MER	●
15	GIO	
16	VEN	●
17	SAB	●
18	DOM	
19	LUN	●
20	MAR	
21	MER	●
22	GIO	
23	VEN	●
24	SAB	●
25	DOM	Anniversario della Liberazione
26	LUN	●
27	MAR	
28	MER	●
29	GIO	
30	VEN	●



MAGGIO 2021

PENSIERO DEL MESE....

Noi e la terra dovremmo essere compagni con uguali diritti in un rapporto di rispetto.

detto indiano

Giugno 2021

LUN	MAR	MER	GIO	VEN	SAB	DOM
	1	2	3	4	5	6
7	8	9	10	11	12	13
14	15	16	17	18	19	20
21	22	23	24	25	26	27
28	29	30				

*Attenzione:

**Sabato 1 maggio 2021
la raccolta del Sacchetto Blu
non sarà effettuata**



LEGENDA:

- **SACCO BLU**
Multimateriale
mercoledì e sabato
dalle 7.00 alle 8.30
- **SACCO GIALLO**
RSU - Rifiuti Indifferenziati
lunedì *dalle 7.00 alle 8.30*
- **SACCO / SCATOLA CARTA**
Carta e Cartone
venerdì *dalle 7.00 alle 8.30*

NUMERO VERDE 800.640.323

*Dal lunedì al venerdì dalle 8.00 alle 14.00
sabato dalle 8.00 alle 12.00*

1 SAB	✗ *	Festa dei Lavoratori
2 DOM		
3 LUN	●	
4 MAR		
5 MER	●	
6 GIO		
7 VEN	●	
8 SAB	●	
9 DOM		Festa della Mamma
10 LUN	●	
11 MAR		
12 MER	●	
13 GIO		
14 VEN	●	
15 SAB	●	
16 DOM		
17 LUN	●	
18 MAR		
19 MER	●	
20 GIO		
21 VEN	●	
22 SAB	●	
23 DOM		
24 LUN	●	
25 MAR		
26 MER	●	
27 GIO		
28 VEN	●	
29 SAB	●	
30 DOM		
31 LUN	●	



GIUGNO 2021

PENSIERO DEL MESE....

*"In tutte le cose della natura
esiste qualcosa di meraviglioso"*

Aristotele

Luglio 2021						
LUN	MAR	MER	GIO	VEN	SAB	DOM
			1	2	3	4
5	6	7	8	9	10	11
12	13	14	15	16	17	18
19	20	21	22	23	24	25
26	27	28	29	30	31	

note:



LEGENDA:

- **SACCO BLU**
Multimateriale
mercoledì e sabato
dalle 7.00 alle 8.30
- **SACCO GIALLO**
RSU - Rifiuti Indifferenziati
lunedì *dalle 7.00 alle 8.30*
- **SACCO / SCATOLA CARTA**
Carta e Cartone
venerdì *dalle 7.00 alle 8.30*

NUMERO VERDE 800.640.323

*Dal lunedì al venerdì dalle 8.00 alle 14.00
sabato dalle 8.00 alle 12.00*

1	MAR	
2	MER	● Festa della Repubblica
3	GIO	
4	VEN	●
5	SAB	● Giornata Mondiale dell'Ambiente
6	DOM	
7	LUN	●
8	MAR	
9	MER	●
10	GIO	
11	VEN	●
12	SAB	●
13	DOM	
14	LUN	●
15	MAR	
16	MER	●
17	GIO	
18	VEN	●
19	SAB	●
20	DOM	
21	LUN	●
22	MAR	
23	MER	●
24	GIO	● S. Giovanni Battista - Patrono
25	VEN	●
26	SAB	●
27	DOM	
28	LUN	●
29	MAR	
30	MER	●



LUGLIO 2021

PENSIERO DEL MESE....

*Dobbiamo diventare
il cambiamento che vogliamo vedere*

Gandhi

Agosto 2021

LUN	MAR	MER	GIO	VEN	SAB	DOM
						1
2	3	4	5	6	7	8
9	10	11	12	13	14	15
16	17	18	19	20	21	22
23/30	24/31	25	26	27	28	29

note:

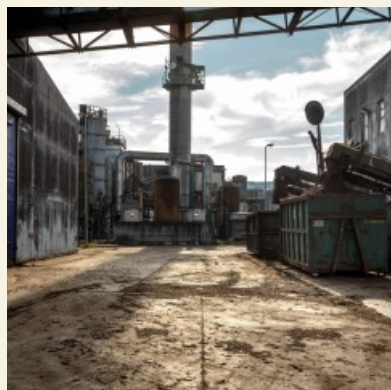

LEGENDA:

- SACCO BLU**
Multimateriale
mercoledì e sabato
dalle 7.00 alle 8.30
- SACCO GIALLO**
RSU - Rifiuti Indifferenziati
lunedì *dalle 7.00 alle 8.30*
- SACCO / SCATOLA CARTA**
Carta e Cartone
venerdì *dalle 7.00 alle 8.30*

NUMERO VERDE 800.640.323

*Dal lunedì al venerdì dalle 8.00 alle 14.00
sabato dalle 8.00 alle 12.00*

- 1 GIO
- 2 VEN
- 3 SAB
- 4 DOM
- 5 LUN
- 6 MAR
- 7 MER
- 8 GIO
- 9 VEN
- 10 SAB
- 11 DOM
- 12 LUN
- 13 MAR
- 14 MER
- 15 GIO
- 16 VEN
- 17 SAB
- 18 DOM
- 19 LUN
- 20 MAR
- 21 MER
- 22 GIO
- 23 VEN
- 24 SAB
- 25 DOM
- 26 LUN
- 27 MAR
- 28 MER
- 29 GIO
- 30 VEN
- 31 SAB



AGOSTO 2021

PENSIERO DEL MESE....

Quando l'ultima fiamma sarà spenta, l'ultimo fiume avvelenato, l'ultimo pesce catturato, allora capirete che non si può mangiare denaro.

Toro Seduto

Settembre 2021

LUN	MAR	MER	GIO	VEN	SAB	DOM
		1	2	3	4	5
6	7	8	9	10	11	12
13	14	15	16	17	18	19
20	21	22	23	24	25	26
27	28	29	30			

note:



LEGENDA:

- **SACCO BLU**
Multimateriale
mercoledì e sabato
dalle 7.00 alle 8.30
- **SACCO GIALLO**
RSU - Rifiuti Indifferenziati
lunedì *dalle 7.00 alle 8.30*
- **SACCO / SCATOLA CARTA**
Carta e Cartone
venerdì *dalle 7.00 alle 8.30*

NUMERO VERDE 800.640.323

*Dal lunedì al venerdì dalle 8.00 alle 14.00
sabato dalle 8.00 alle 12.00*

1	DOM	
2	LUN	●
3	MAR	
4	MER	●
5	GIO	
6	VEN	●
7	SAB	●
8	DOM	
9	LUN	●
10	MAR	
11	MER	●
12	GIO	
13	VEN	●
14	SAB	●
15	DOM	Ferragosto
16	LUN	●
17	MAR	
18	MER	●
19	GIO	
20	VEN	●
21	SAB	●
22	DOM	
23	LUN	●
24	MAR	
25	MER	●
26	GIO	
27	VEN	●
28	SAB	●
29	DOM	
30	LUN	●
31	MAR	



SETTEMBRE 2021

PENSIERO DEL MESE....

*Stiamo imparando sulla nostra pelle
che l'organismo che distrugge
il proprio ambiente, distrugge se stesso.*

Gregory Bateson

Ottobre 2021

LUN	MAR	MER	GIO	VEN	SAB	DOM
				1	2	3
4	5	6	7	8	9	10
11	12	13	14	15	16	17
18	19	20	21	22	23	24
25	26	27	28	29	30	31

note:



LEGENDA:

SACCO BLU
Multimateriale
mercoledì e sabato
dalle 7.00 alle 8.30

SACCO GIALLO
RSU - Rifiuti Indifferenziati
lunedì dalle 7.00 alle 8.30

SACCO / SCATOLA CARTA
Carta e Cartone
venerdì dalle 7.00 alle 8.30

NUMERO VERDE 800.640.323

Dal lunedì al venerdì dalle 8.00 alle 14.00
sabato dalle 8.00 alle 12.00

- 1 MER ●
- 2 GIO ●
- 3 VEN ○
- 4 SAB ●
- 5 DOM ●
- 6 LUN ●
- 7 MAR ●
- 8 MER ●
- 9 GIO ●
- 10 VEN ○
- 11 SAB ●
- 12 DOM ●
- 13 LUN ●
- 14 MAR ●
- 15 MER ●
- 16 GIO ●
- 17 VEN ○
- 18 SAB ●
- 19 DOM ●
- 20 LUN ●
- 21 MAR ●
- 22 MER ●
- 23 GIO ●
- 24 VEN ○
- 25 SAB ●
- 26 DOM ●
- 27 LUN ●
- 28 MAR ●
- 29 MER ●
- 30 GIO ●



OTTOBRE 2021

PENSIERO DEL MESE....

*Ogni cosa che puoi immaginare,
la terra l'ha già creata*

Einstein

Novembre 2021

LUN	MAR	MER	GIO	VEN	SAB	DOM
1	2	3	4	5	6	7
8	9	10	11	12	13	14
15	16	17	18	19	20	21
22	23	24	25	26	27	28
29	30					

note:



LEGENDA:

- SACCO BLU**
Multimateriale
mercoledì e sabato
dalle 7.00 alle 8.30
- SACCO GIALLO**
RSU - Rifiuti Indifferenziati
lunedì *dalle 7.00 alle 8.30*
- SACCO / SCATOLA CARTA**
Carta e Cartone
venerdì *dalle 7.00 alle 8.30*

NUMERO VERDE 800.640.323

*Dal lunedì al venerdì dalle 8.00 alle 14.00
sabato dalle 8.00 alle 12.00*

- 1 VEN
- 2 SAB
- 3 DOM
- 4 LUN
- 5 MAR
- 6 MER
- 7 GIO
- 8 VEN
- 9 SAB
- 10 DOM
- 11 LUN
- 12 MAR
- 13 MER
- 14 GIO
- 15 VEN
- 16 SAB
- 17 DOM
- 18 LUN
- 19 MAR
- 20 MER
- 21 GIO
- 22 VEN
- 23 SAB
- 24 DOM
- 25 LUN
- 26 MAR
- 27 MER
- 28 GIO
- 29 VEN
- 30 SAB
- 31 DOM



NOVEMBRE 2021

PENSIERO DEL MESE....

Come l'acqua sii gentile e forte, sii gentile e forte abbastanza per seguire il corso naturale della terra, e forte abbastanza per riformare il mondo

Brenda Peterson

Dicembre 2021

LUN	MAR	MER	GIO	VEN	SAB	DOM
		1	2	3	4	5
6	7	8	9	10	11	12
13	14	15	16	17	18	19
20	21	22	23	24	25	26
27	28	29	30	31		

note:

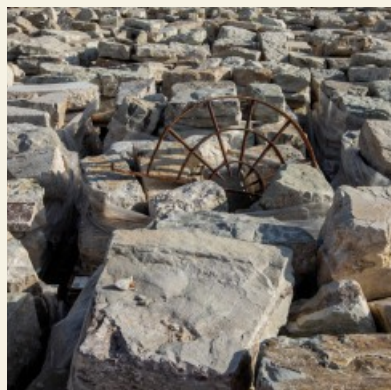

LEGENDA:

SACCO BLU
Multimateriale
mercoledì e sabato
dalle 7.00 alle 8.30

SACCO GIALLO
RSU - Rifiuti Indifferenziati
lunedì dalle 7.00 alle 8.30

SACCO / SCATOLA CARTA
Carta e Cartone
venerdì dalle 7.00 alle 8.30

NUMERO VERDE 800.640.323

Dal lunedì al venerdì dalle 8.00 alle 14.00
sabato dalle 8.00 alle 12.00

1 LUN ●

Tutti i Santi

2 MAR

Giorno dei Morti

3 MER ●

4 GIO

Giorno dell'Unità Nazionale
Festa delle Forze Armate

5 VEN ●

6 SAB ●

7 DOM

8 LUN ●

9 MAR

10 MER ●

11 GIO

12 VEN ●

13 SAB ●

14 DOM

15 LUN ●

16 MAR

17 MER ●

18 GIO

19 VEN ●

20 SAB ●

21 DOM

22 LUN ●

23 MAR

24 MER ●

25 GIO

Giornata contro la violenza sulle Donne

26 VEN ●

27 SAB ●

28 DOM

29 LUN ●

30 MAR



DICEMBRE 2021

PENSIERO DEL MESE....

Ricorda: questa terra non ci è stata donata dai nostri padri ma ci è stata prestata dai nostri figli

proverbio indiano

Gennaio 2022

LUN	MAR	MER	GIO	VEN	SAB	DOM
					1	2
3	4	5	6	7	8	9
10	11	12	13	14	15	16
17	18	19	20	21	22	23
24 31	25	26	27	28	29	30

*Attenzione:

**Sabato 25 dicembre 2021
la raccolta del Sacchetto Blu
non sarà effettuata**



LEGENDA:

SACCO BLU
Multimateriale
mercoledì e sabato
dalle 7.00 alle 8.30

SACCO GIALLO
RSU - Rifiuti Indifferenziati
lunedì dalle 7.00 alle 8.30

SACCO / SCATOLA CARTA
Carta e Cartone
venerdì dalle 7.00 alle 8.30

NUMERO VERDE 800.640.323

Dal lunedì al venerdì dalle 8.00 alle 14.00
sabato dalle 8.00 alle 12.00

1	MER	●	
2	GIO		
3	VEN	●	
4	SAB	●	
5	DOM		
6	LUN	●	
7	MAR		
8	MER	●	Immacolata Concezione
9	GIO		
10	VEN	●	
11	SAB	●	
12	DOM		
13	LUN	●	
14	MAR		
15	MER	●	
16	GIO		
17	VEN	●	
18	SAB	●	
19	DOM		
20	LUN	●	
21	MAR		
22	MER	●	
23	GIO		
24	VEN	●	
25	SAB	✗*	Natale
26	DOM		Santo Stefano
27	LUN	●	
28	MAR		
29	MER	●	
30	GIO		
31	VEN	●	San Silvestro



GENNAIO 2022

PENSIERO DEL MESE....

Abbi cura della Natura,
il tuo futuro dipende da essa!

messaggio del WWF 1980

Febbraio 2022

LUN	MAR	MER	GIO	VEN	SAB	DOM
	1	2	3	4	5	6
7	8	9	10	11	12	13
14	15	16	17	18	19	20
21	22	23	24	25	26	27
28						

*Attenzione:

Sabato 1 gennaio 2022
la raccolta del **Sacchetto Blu**
non sarà effettuata



LEGENDA:

- **SACCO BLU**
Multimateriale
mercoledì e sabato
dalle 7.00 alle 8.30
- **SACCO GIALLO**
RSU - Rifiuti Indifferenziati
lunedì dalle 7.00 alle 8.30
- **SACCO / SCATOLA CARTA**
Carta e Cartone
venerdì dalle 7.00 alle 8.30

NUMERO VERDE 800.640.323

Dal lunedì al venerdì dalle 8.00 alle 14.00
sabato dalle 8.00 alle 12.00

1 SAB	● *	Capodanno
2 DOM		
3 LUN	●	
4 MAR		
5 MER	●	
6 GIO		Epifania
7 VEN	●	
8 SAB	●	
9 DOM		
10 LUN	●	
11 MAR		
12 MER	●	
13 GIO		
14 VEN	●	
15 SAB	●	
16 DOM		
17 LUN	●	
18 MAR		
19 MER	●	
20 GIO		
21 VEN	●	
22 SAB	●	
23 DOM		
24 LUN	●	
25 MAR		
26 MER	●	
27 GIO		Giorno della Memoria
28 VEN	●	
29 SAB	●	
30 DOM		
31 LUN	●	



REMEMBER: • Respect the days and times of collection. • Respect the plan for the separation of rubbish. • To recycle paper and cardboard you can use the appropriate sack or you can use throwaway cardboard boxes. For example: newspapers can be tied together, and boxes must be folded down and tied together, etc. Do not put receipts, dirty paper or boxes for pizza. • Do not put disposable plastic cutlery, CD and DVD boxes, videotapes, toys, household products, stationery or durable plastic into the Multi-material blue sack. Only use it to dispose of plastic packaging such as bottles, bags, bowls, cellophane, and cans or metallic and/or aluminium tins. • Only put organic materials in the brown bins reserved for household waste, using the bio-degradable and compostable bags. • Only put glass bottles and jars in the green bins. • Leave your sacks in front of your door or close to your house. • If you need to dispose of special household waste remember that you can take it to your local recycling centre. Find out if there is a Recycling Centre in your town and only bring materials in good conditions that can be used by other people or take what you think you may need and reuse. **CAUTION:** • Do not leave sacks next to the roadside bins. This door-to-door collection service is for residential use. Every abandoned sack will be fined. • Sacks with unappropriated waste or those not respecting the calendar will not be collected. • Checks may be carried out and culprits will be fined.

RECUERDE: • Respete los días y los horarios de recogida • Respete el calendario de recogida por tipo de residuo • Puede depositar el papel o cartón en las bolsas destinadas a este efecto o bien en cajas de cartón que vaya a desechar. Por ejemplo: los periódicos se pueden atar, las cajas se deben desmontar y atar varias juntas, etc. No depositar recibos, papel sucio, cajas de pizza. • En la bolsa azul de recogida de materiales varios no depositar cubiertos de plástico de un solo uso, fundas de CD, DVD o vídeo, juegos, artículos de uso doméstico, de papelería o de plástico duradero. Deposite únicamente envases de plástico como botellas, frascos, bolsas, embalaje de celofán y latas y tarros metálicos o de aluminio. • En los contenedores de basura marrones destinados a residuos húmedos depositar únicamente restos orgánicos en bolsas biodegradables y compostables. • En los contenedores verdes para vidrio depositar únicamente botellas y tarros de vidrio. • Deje la bolsa delante de la puerta de su casa o en las inmediaciones de su vivienda. • Si necesita eliminar residuos producidos de forma extraordinaria recuerde que puede hacerlo llevándolos al Centro de Recogida. Rogamos se informe si en su municipio funciona el Centro de Reutilización, seleccione los objetos en buen estado que puedan ser útiles a otras personas o recoja allí lo que usted pueda reutilizar. **ATENCIÓN:** • No deposite bolsas junto a los contenedores de la calle. El servicio de recogida puerta a puerta es a domicilio. El abandono de residuos será objeto de sanciones administrativas. • No se retirarán las bolsas que no se depositen del modo indicado o que no correspondan al tipo indicado en el calendario. • Se realizarán controles y las transgresiones se sancionarán mediante multas.

N'oubliez pas: • De respecter les jours et les horaires de ramassage • De respecter le calendrier de ramassage par type de déchet • Pour le ramassage de papier et de carton, il est possible d'utiliser soit le sac prévu à cet effet, soit des boîtes à jeter. Exemple: vous pouvez attacher les journaux entre eux et aplatir les cartons avant de les ficeler. Ne pas jeter de tickets, du papier sale ou des cartons à pizza. • Dans le sac bleu dédié aux multimatériaux ne pas jeter de couverts en plastique jetables, des emballages pour CD, DVD, vidéocassettes, jouets, produits ménagers, papeterie et du plastique durable. Jetez-y uniquement des emballages en plastique tel que bouteilles, flacons, plateaux, cellophane et boîtes en métal et/ou aluminium. • Utilisez des sachets biodégradables et compostables pour jeter les déchets organiques humides dans les poubelles marrons prévues à cet effet. • Dans les poubelles vertes pour le verre, jetez uniquement les bouteilles et les récipients en verre. • Déposez vos sacs devant la porte de votre maison ou à proximité de votre logement. • Si vous avez besoin de jeter des déchets exceptionnels, n'oubliez pas de les emmener à la Déchetterie. Renseignez-vous si le Centre de Réutilisation fonctionne dans votre commune et déposez-y les objets en bon état pouvant être utiles à d'autres; vous pouvez aussi y retirer des objets que vous comptez réutiliser. **ATTENTION:** • Ne pas déposer de sacs dans la rue près des grandes poubelles. Le service de ramassage porte à porte est à domicile. L'abandon de déchets sur la voie publique sera l'objet de sanctions administratives. • Les sacs déposés de manière erronée ou qui ne répondent pas à la typologie établie dans le calendrier ne seront pas ramassés. • Des contrôles seront prévus et les transgressions feront l'objet d'amendes.

重要事项:
请留意垃圾收取的日期和时间。
按留意日历上提示的垃圾收取类别。
请将纸类垃圾放入特定的垃圾袋或丢弃的纸盒纸箱。例如：旧报纸先捆扎好，纸箱先压平再捆扎好等。请勿放入收据条，脏的纸和披萨盒子。
请勿将一次性塑料餐具，CD盒，DVD盒，录像带，玩具，家庭用品，文具和耐用塑料放入蓝色多类别垃圾箱内。只能放入塑料包装，如塑料瓶、塑料长颈瓶、塑料袋、塑料罐、玻璃纸，以及金属和/或铝制易拉罐、罐头。
请使用可生物降解和堆肥的袋子装有机生活湿垃圾，再放入有机类褐色垃圾箱。
请将玻璃瓶和玻璃罐放入玻璃类垃圾箱。
请将您的垃圾袋放置在家门口或者离住所近的地方。
如果您有特殊的垃圾要处理，请将这些垃圾送到回收中心 (Centro di Raccolta)。请了解您所在的城市是否有废物重新利用中心，您可以将状况良好的物品送到该中心，这些物品可能对其他人有用，您也可以在这里拿取您需要的物品。
注意:
请勿将垃圾袋置于街道垃圾箱边。这是一项对住户上门收取垃圾的服务。乱扔垃圾将予以行政处罚。
如果您提交的垃圾袋有误，或与日历上所示的垃圾收取类型不一致，那么您的垃圾将不被收取。
我们将对此进行检查，违规人员将予以处罚。

تذكير:
احترام أيام الجمع المُصنَّف ومواعيده.
احترام جدول مواعيد التسليم حسب أنواع النفايات.
لتسليم الورق والكرتون (الورق المُقَوَّى)، من الممكن استخدام سوا الكيس الخاص أو صناديق كرتونية لاحتياجها. على سبيل المثال: يجب ربط الجرائد، ويجب تخفيض حجم الغلب الكثيرة وربطها معاً، وما إلى ذلك. عدم تسليم الإيصالات والورق المنسوخ والغلب الكرتونية المُخصصة للبيترز.
الألثقي في الكيس الأزرق الخاص بالمواد المتعددة أدوات الطعام البلاستيكية ذات الاستعمال الواحد، وحافظات أقراص الـ"CD" والـ"DVD" وأشرطة الفيديو، والألعاب، والأدوات المنزلية، والأدوات المكتبية، والبلاستيك المتين. تسليم فقط مواد التعبئة والتغليف البلاستيكية مثل الزجاجات، والزجاجات الصغيرة، والأكياس، والصواني، والسيلوفان، وغلب القصدير، والغلب الصغيرة المصنوعة من المعدن و/أو الألومنيوم.
وضع فقط الأطعمة في الصناديق البنية المُخصصة للنفايات الرطبة باستخدام أكياس قابلة للتحلل حيويًا والاستخدام كسماد.
وضع فقط الزجاجات والأواني الزجاجية في الصناديق الخضراء المُخصصة للزجاج.
ترك الكيس الخاص بك أمام باب المنزل أو على مقربة من مسكنك.
إذا كنت بحاجة إلى التخلص من نفايات منتجات بحالات خاصة، تُذكر أن بإمكانك تسليمها إلى مركز الجمع المُصنَّف. اسأل إذا كان مركز إعادة الاستخدام "Centro di Riuso" عملاً في مدينتك، وقم بتسليم الأغراض التي تُعد بحالة جيدة بحيث تسمح لأشخاص آخرين بالاستفادة منها أو حصل على ما ينفعك وما يُمكنك إعادة استخدامه.

تنبيه:
لا تترك الأكياس بالقرب من صناديق القمامة في الطريق. خدمة الجمع من الباب إلى الباب هي خدمة منزلية. سيخضع من يتركها إلى دفع غرامة.
لن يتم جمع الأكياس المُسلمة بطريقة خاطئة والتي لا تتوافق مع النوع المشار إليه في جدول المواعيد.
سيتم إجراء عمليات تحقق، وسُعاقب المخالفين بغرامات.



Comune di Appignano

Tel. 0733.57378

Fax 0733.590076

poliziamunicipale@comune.appignano.mc.it

www.appignano.sinp.net



COSMARI SRL

Tel. 0733.203504

Fax 0733.204014

infoporta@cosmarimc.it

www.raccoltportaaporta.it